

**LEGENDA**

- E1** **Produzione agricola tipica specializzata**
- E2** **Sviluppo intensivo di attività agricola**
- E3** **Zona ad utilizzazione agricola per la coltivazione di piccoli orti**
- E5** **Area marginale a indirizzo si salvaguardia**
- D** **Piano insediamenti produttivi**
- H3** **Zone di interesse archeologico**
- H5** **Zona di rispetto di emergenza ambientale, naturalistico e storico**
- G3** **Campo di tiro al piatello**
- G4** **Servizi generali di interesse ambientale**
- Centro urbano**

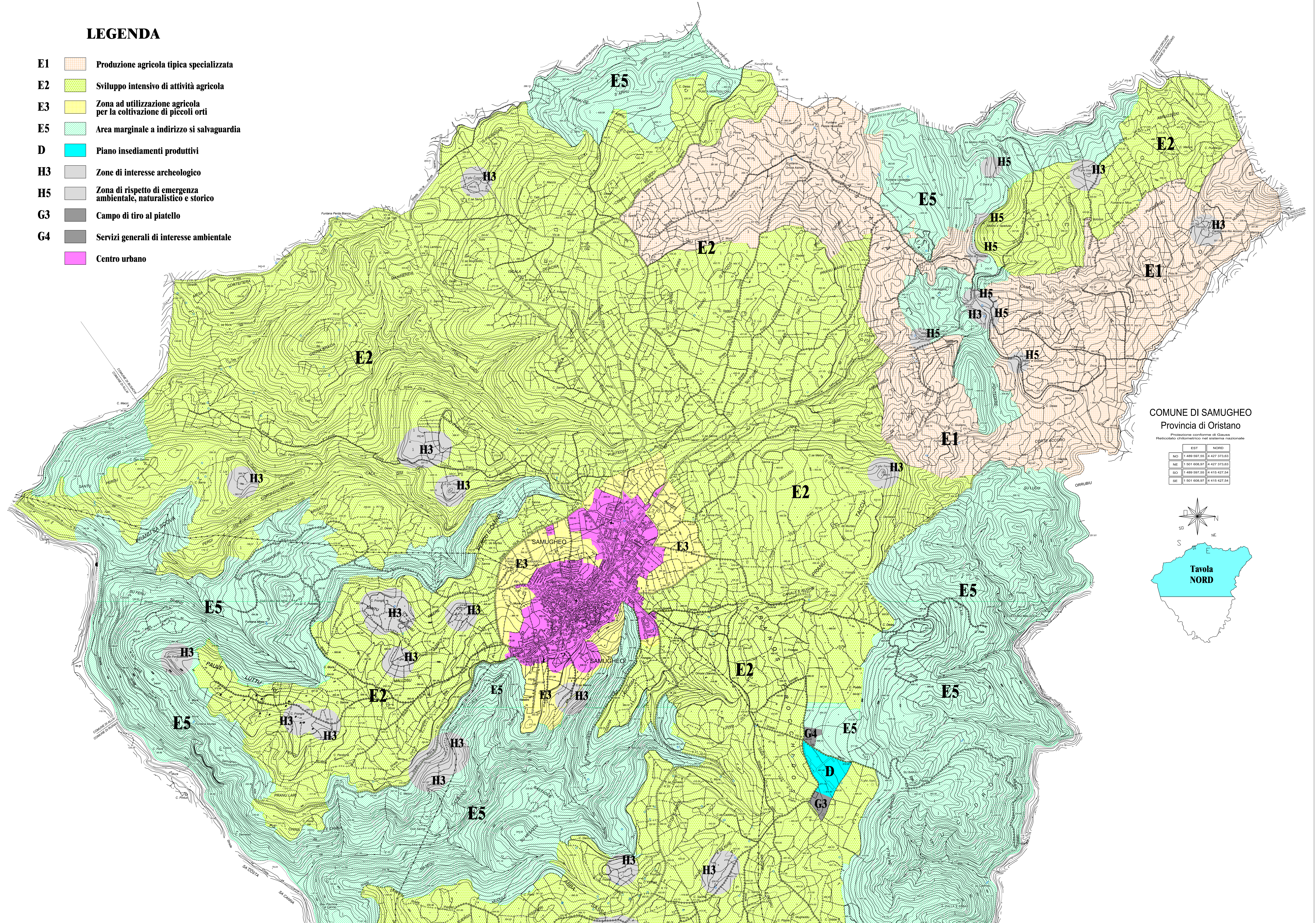

**COMUNE DI SAMUGHEO**  
Provincia di Oristano

Proiezione conforme di Gauss  
Reticolato ortometrico nel sistema nazionale

	EST	NORD
NO	1.489.997,55	4.427.375,63
NE	1.501.608,97	4.427.375,63
SO	1.489.997,55	4.415.427,54
SE	1.501.608,97	4.415.427,54

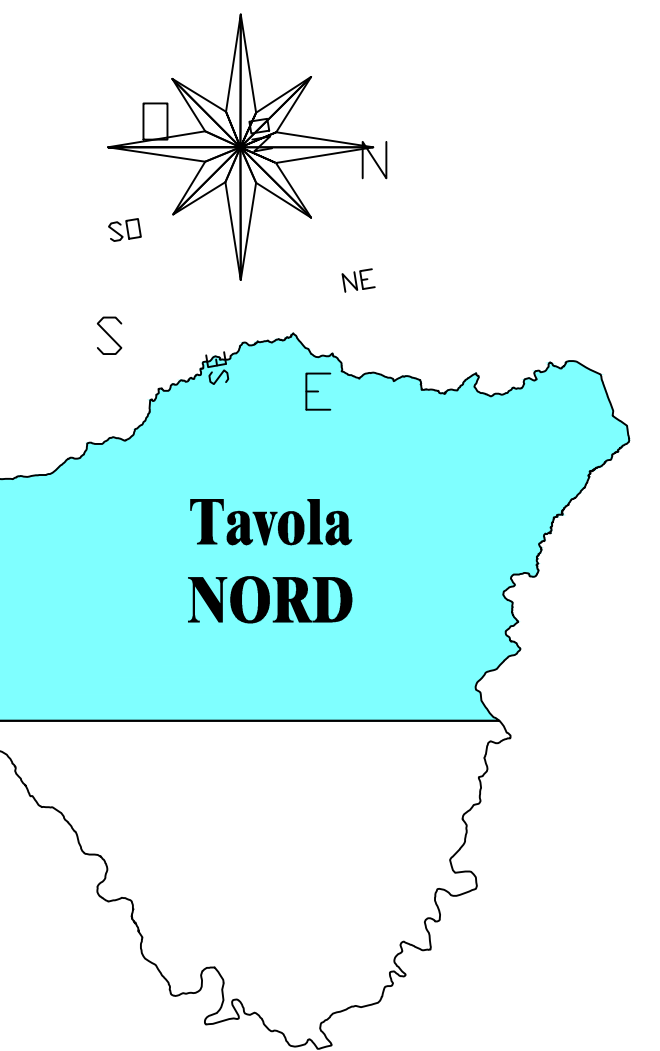

**COMUNE DI SAMUGHEO**  
Provincia di Oristano

**VARIANTE AL PIANO URBANISTICO COMUNALE**  
(P.U.C. VIGENTE Delibera C.C. n. 10/2004 - BURAS n. 38/2004)  
VARIANTE URBANISTICA N. 12

**TAVOLA 04\_a 02**  
**Zonizzazione Territoriale su aerofotogrammetrico**  
 Variante non sostanziale al PUC Vigente - quadrante Nord  
Scala 1:10000

**COORDINATORE UFFICIO DEL PIANO**  
Ing. Paolo Sanna

**ASSISTENTE RUP**  
Ing. Massimo Ianni

**UFFICIO DI PIANO**  
Martina Madau - Pianificazione Strategica, Capogruppo  
Antonio Gaggi - Pianificazione operativa GIS  
Stefano Coviello - Aspetti Informativi e VAS  
Orlando Ferrante - Meteo - Geologia  
Giacomo Ortu - Idraulica e PAI  
Eliabetta Sanna - Archeologia

Data: 12/2019  
Pannello: F. XXXIII