

COMUNE DI SAMUGHEO
- PROVINCIA DI ORISTANO -

REDAZIONE DEL P.U.C.
ADEGUAMENTO L.R. 45/89 - D.P.G.R. 228/94

Tav. **4d** ZONIZZAZIONE TERRITORIO COMUNALE su Catastali (tavola Sud)

Data: Agg: Scala: 1:10000

I Progettisti:
Dott. Ing. Carlo Ghinami
Dott. Arch. M. Grazia Piras

Il Sindaco
Sig. Graziano Sulis

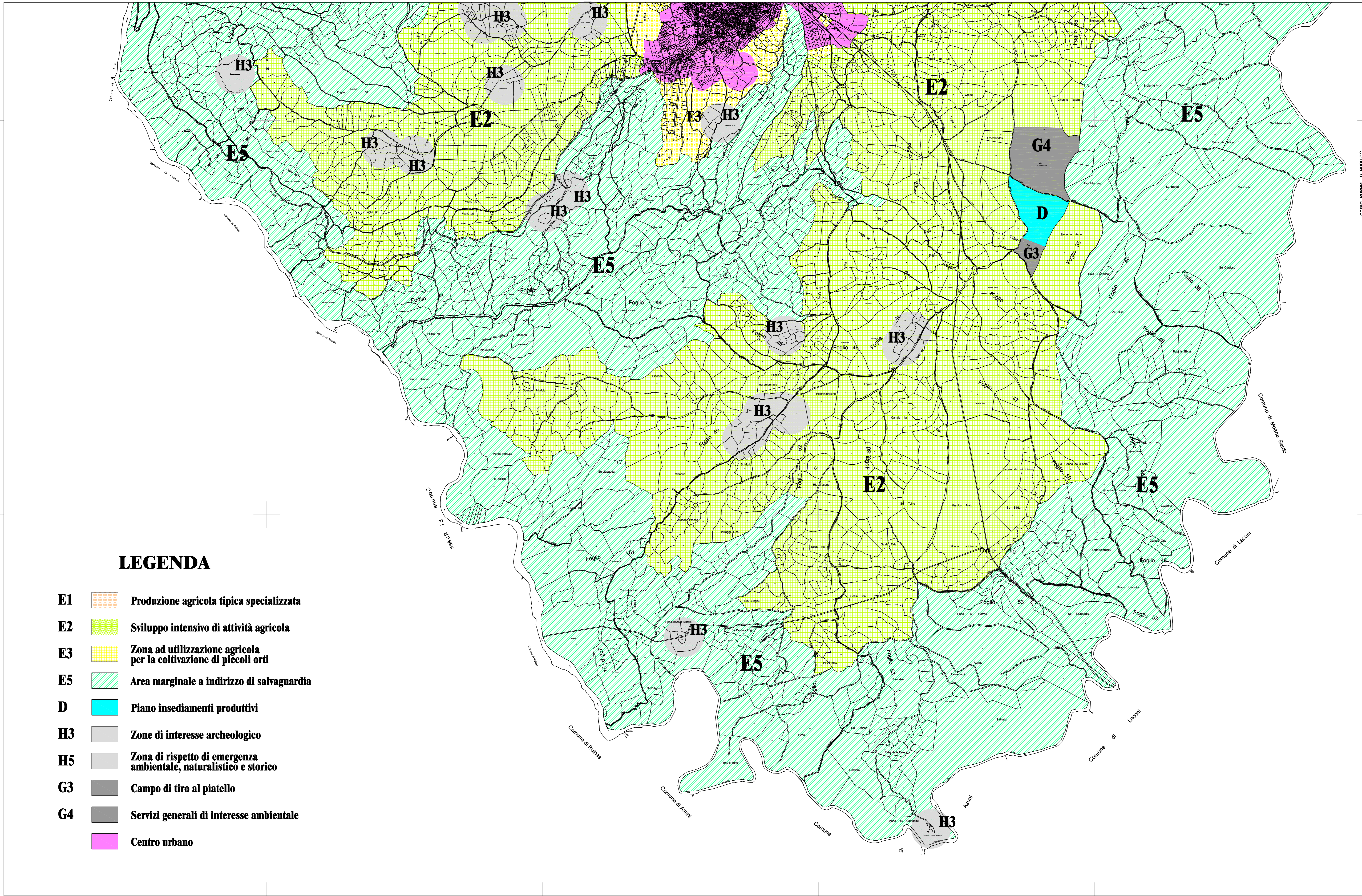

- LEGENDA**
- E1** Produzione agricola tipica specializzata
 - E2** Sviluppo intensivo di attività agricola
 - E3** Zona ad utilizzazione agricola per la coltivazione di piccoli orti
 - E5** Area marginale a indirizzo di salvaguardia
 - D** Piano insediamenti produttivi
 - H3** Zone di interesse archeologico
 - H5** Zona di rispetto di emergenza ambientale, naturalistico e storico
 - G3** Campo di tiro al piatello
 - G4** Servizi generali di interesse ambientale
 - Centro urbano

COMUNE DI SAMUGHEO
Provincia di Oristano

Proiezione conforme di Gauss
Reticolato chilometrico nel sistema nazionale

| | EST | NORD |
|----|--------------|--------------|
| NO | 1 489 597,55 | 4 427 373,83 |
| NE | 1 501 606,97 | 4 427 373,83 |
| SO | 1 489 597,55 | 4 416 427,54 |
| SE | 1 501 606,97 | 4 416 427,54 |

